

N3W3

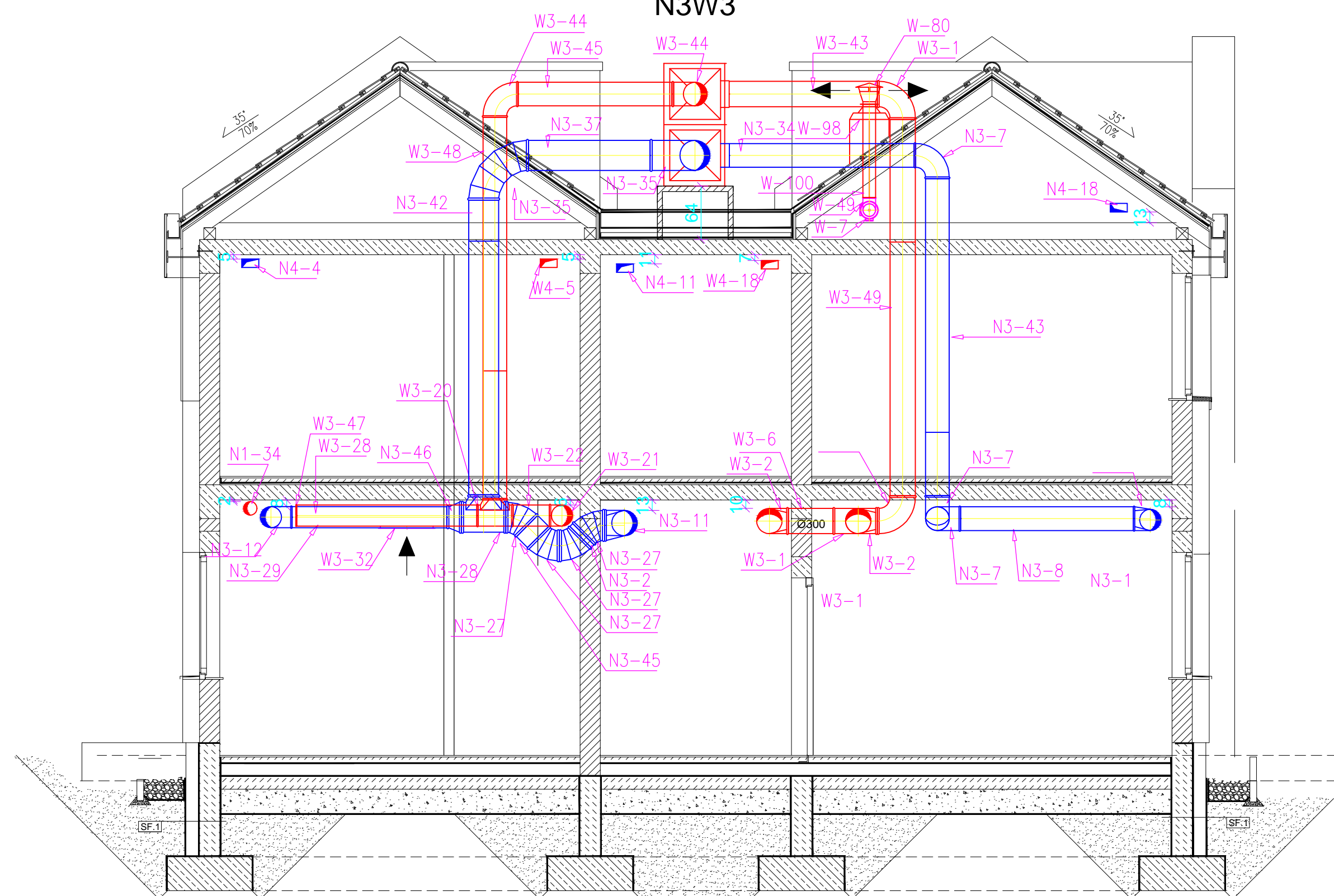

N4W4

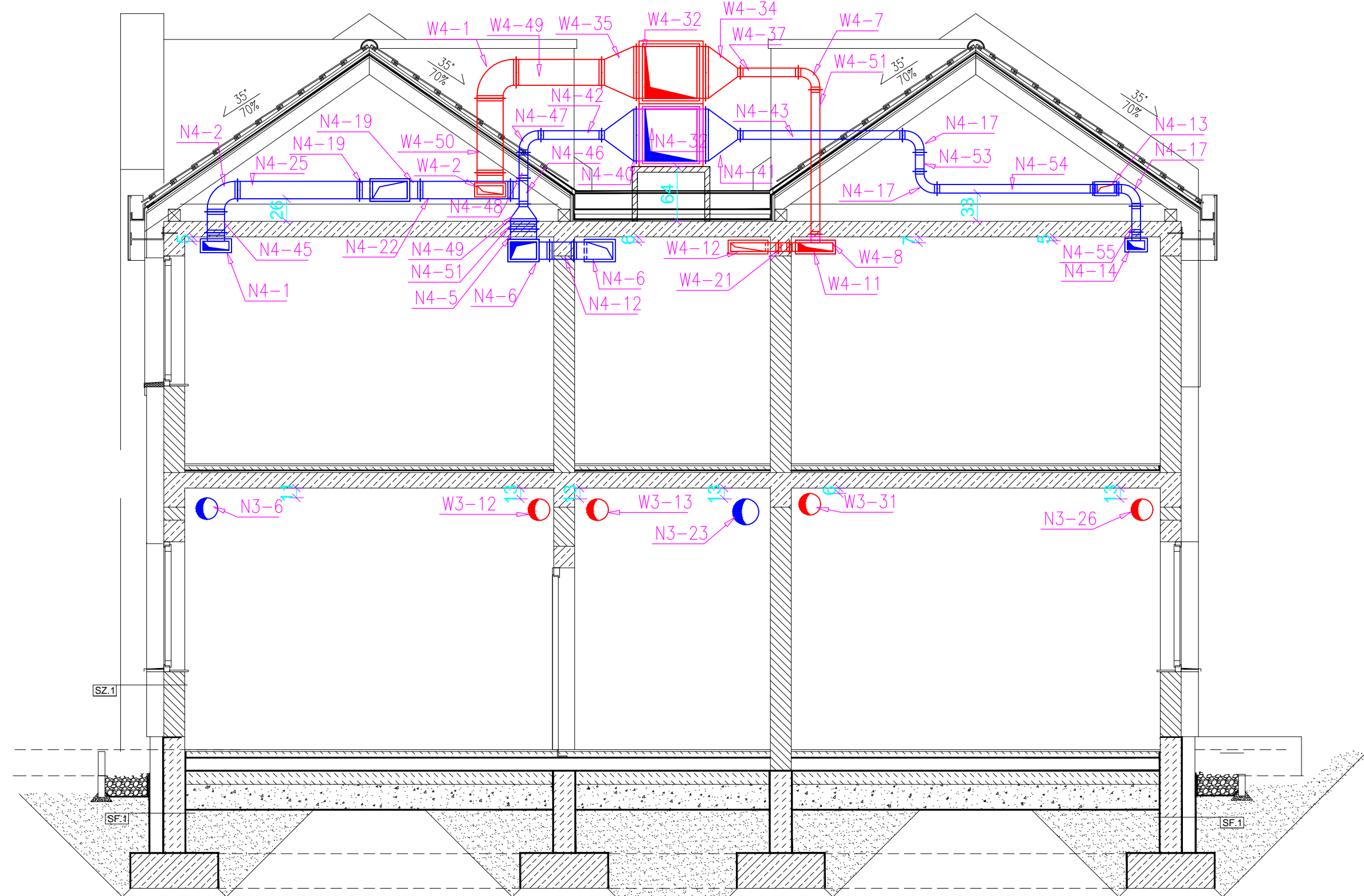

N1W1

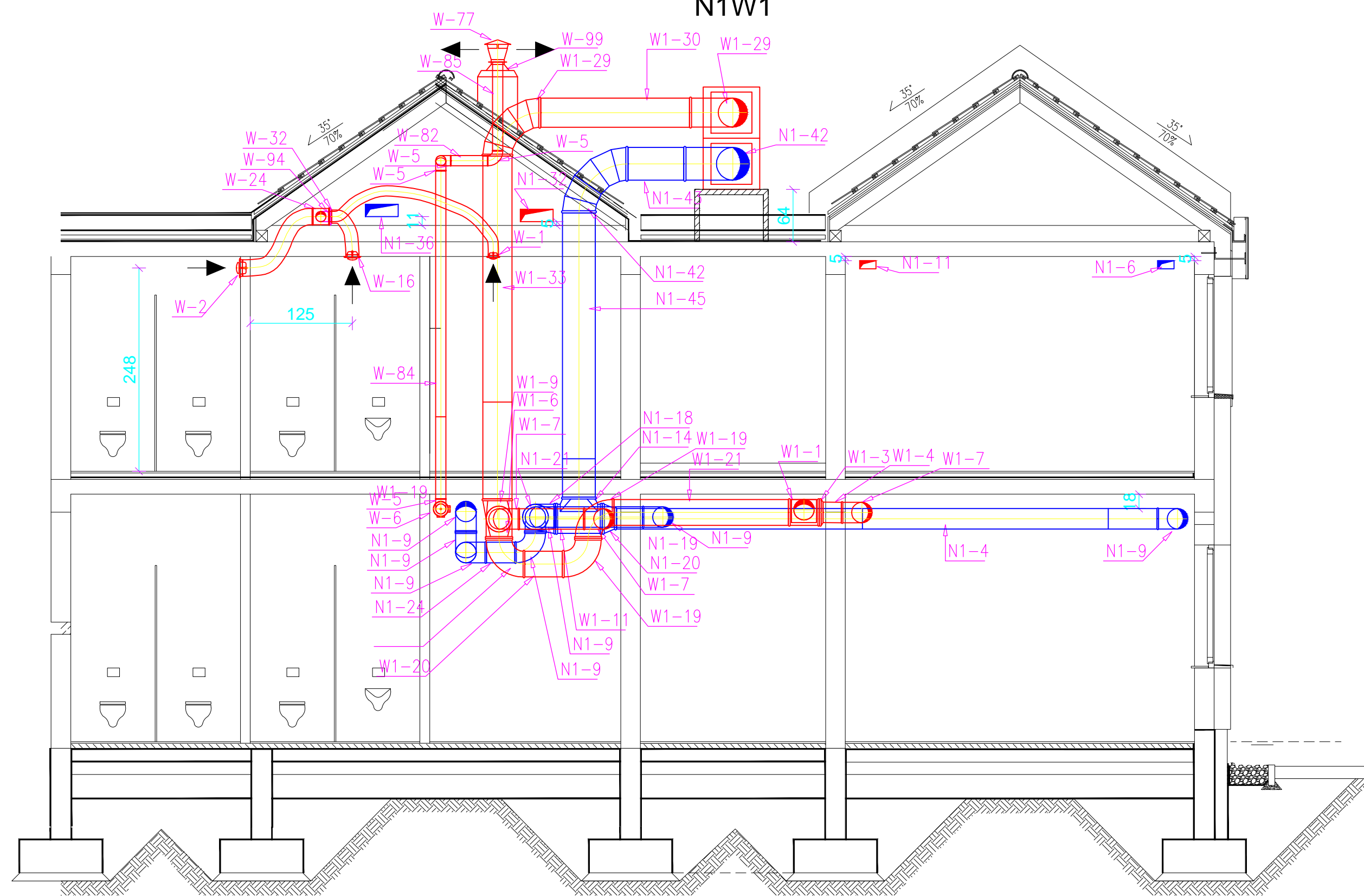

N2W2

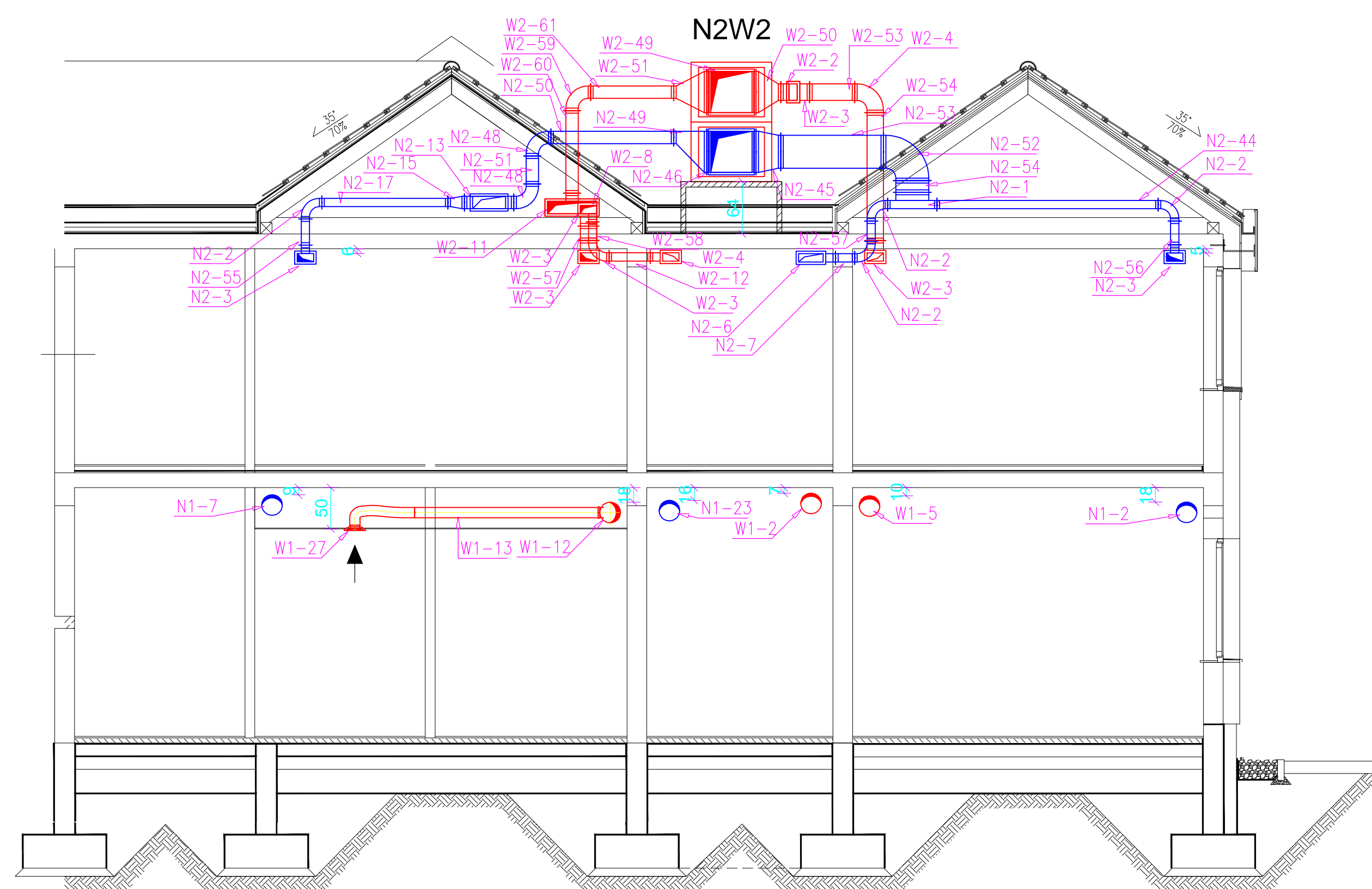

<p>PHU 'TESAN' PRACOWNIA PROJEKTOWA 87-134 Zbawies Wieśka, Przysiek ul. Kanarkowa 8 NIP 956-138-49-36 tel./fax: (56) 655 77 24 com. 607 573 904, e-mail: phutesan@onet.pl</p>		
<p>Nazwa zadania: Budowa Samodzielnego Publicznego Pogotowia Ratunkowego i Powiatowego Centrum Pomocy Rodzinie w ramach zadania: „Budowa obiektu celu publicznego przy ul. Raciborskiego w Pruszczy Gdańskim”</p>		
<p>Lokalizacja: PRUSZCZ GDAŃSKI, ul. Raciborskiego 30, 7/50, 7/34 obr. 0005</p>		
<p>Investor : Starostwo Powiatowe w Pruszczy Gdańskim ul. Wojska Polskiego 16, 83-000 Pruszcz Gdański</p>		
<p>Projektant:</p>	<p>MIROSŁAW HEJBUDZIŃSKI nr uzp. 01342/86/10/01 spec. instalacyjno-tytułowa</p>	<p>Podpis:</p>
<p>Opracował:</p>	<p>mgr inż. KAROLINA BIAŁY</p>	<p>Podpis:</p>
<p>Sprawdzający:</p>	<p>mgr inż. JADWIGA RADZIMERSKA nr uzp. UAN-1/8346/10/120/86-87 spec. instalacyjno-tytułowa</p>	<p>Podpis:</p>
<p>Branża: WENTYLACJA</p>		<p>Etap: PROJEKT WYKONAWCZY</p>
<p>PRZEKROJE INSTRUKCJA WENTYLACJI</p>		<p>Nr rys. W-4/4</p>
<p>Data: kwiecień 2016 r.</p>		<p>Skala 1 : 50</p>